

FAKTURATION

**Gute Software muss Kosten senken!
Steigern Sie Ihre Effizienz mit unserer
bewährten Anwendung für den Handel.
Sprechen Sie mit uns, wir beraten Sie gerne.**

Wählen Sie aus dem übersichtlich dargestellten Hauptmenü die Funktion aus, die Sie zur Erledigung der bevorstehenden Arbeiten benötigen. Natürlich können Sie Benutzerrechte vergeben, so daß jeder Mitarbeiter nur das bekommt, was er zum arbeiten braucht.

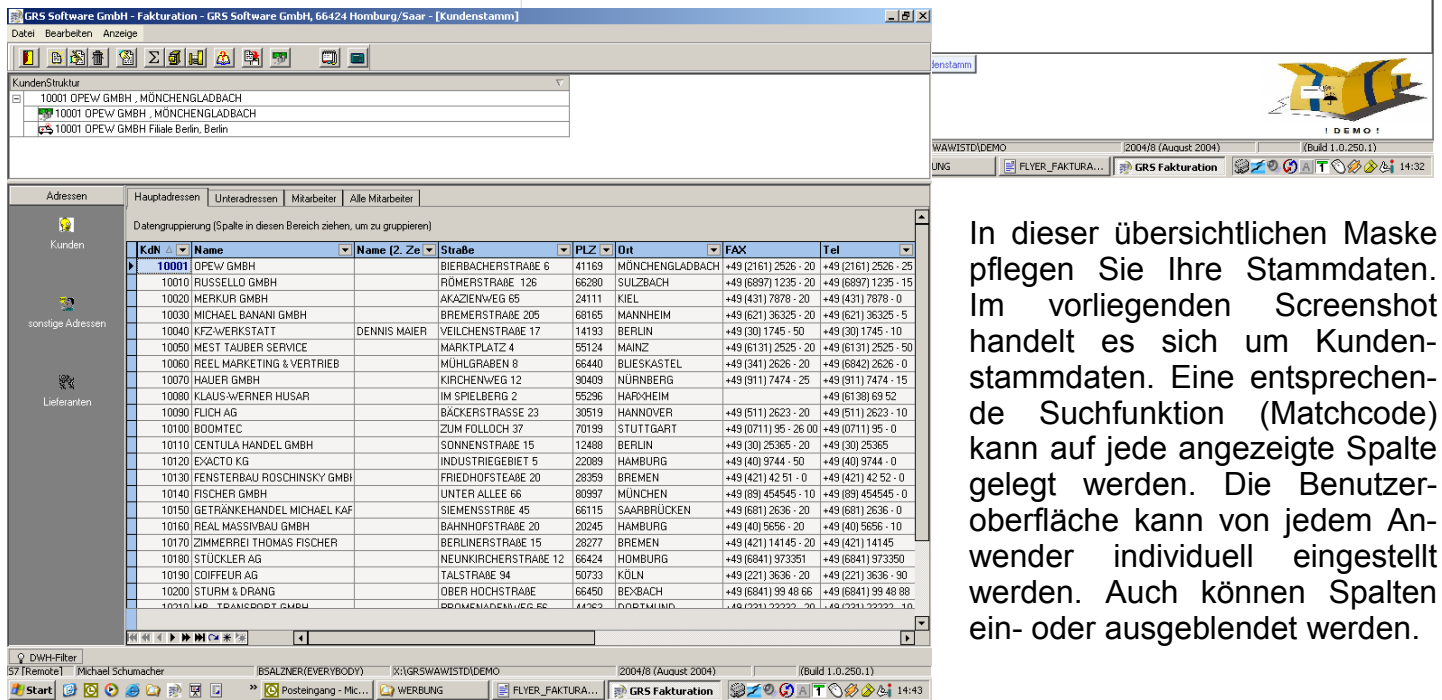
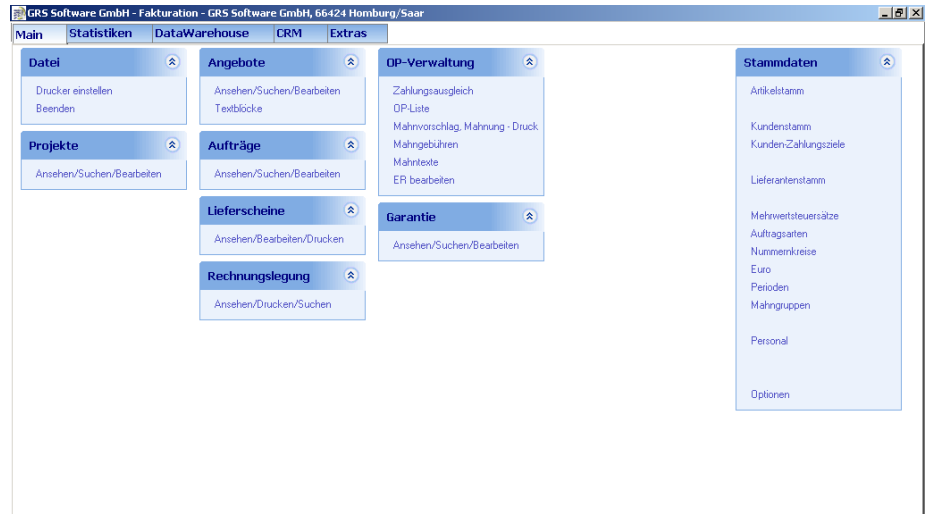

In dieser übersichtlichen Maske pflegen Sie Ihre Stammdaten. Im vorliegenden Screenshot handelt es sich um Kundenstammdaten. Eine entsprechende Suchfunktion (Matchcode) kann auf jede angezeigte Spalte gelegt werden. Die Benutzeroberfläche kann von jedem Anwender individuell eingestellt werden. Auch können Spalten ein- oder ausgeblendet werden.

Erstellen Sie Ihre Angebote nach Ihren Erfordernissen, entweder belegmäßig oder wie hier andeutungsweise dargestellt mit Fliesstext bzw. unterstützt durch entsprechende Textbausteine. Sie haben alle Gestaltungsmöglichkeiten, die Sie von einer modernen Textverarbeitung gewohnt sind.

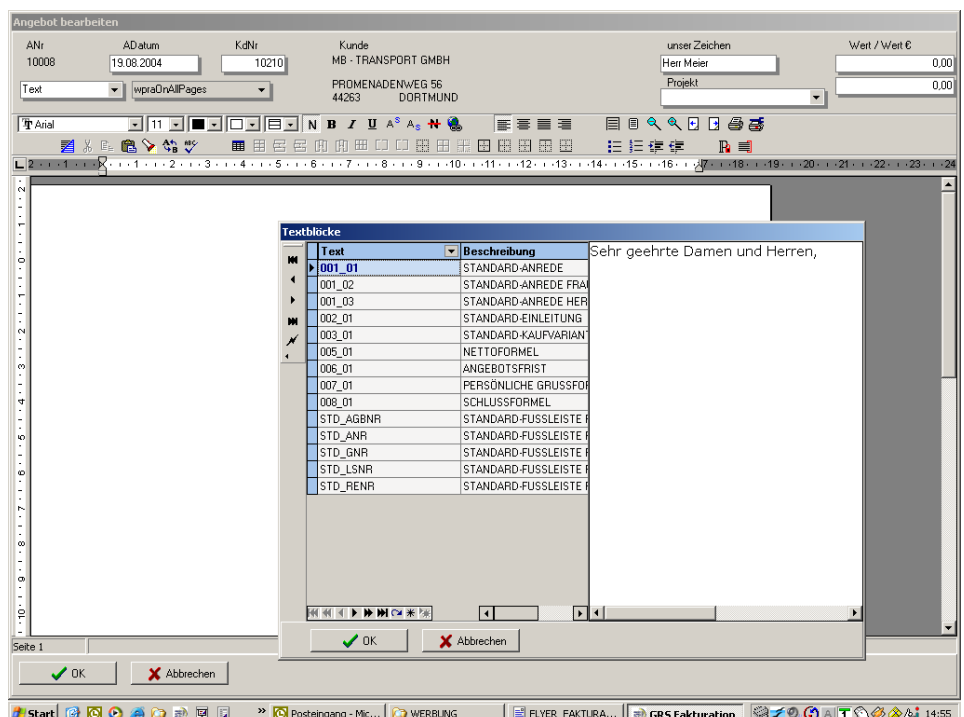

GRS Software GmbH - Fakturation - GRS Software GmbH, 66424 Homburg/Saar - [Rechnung]

Beleg bearbeiten

RENr	REPos	ArtNr	Text	Anzahl	Menge	PosRab.	VK(€)/Stk	VK(€)/Total
2005052	2	34 6494 - 15	Office Plus Kopierpapier Basic	0	6,00	1,00%	3,99 €	23,5
2005053	3	218 107-16	Bisley Beistellschrank weiß	0	3,00	1,50%	99,99 €	299,9
2005056	4	353 490-16	Prinrus hellgrau Stapelstühle und Tische	0	3,00	2,50%	32,50 €	97,5
2005059	5	24 4574 - 15	edding 6400 1mm wasserlöslich CD-Marker	0	5,00	1,00%	1,65 €	8,2
2005062	6	404 137-16	Octanorm Transparenta Vitrinen mit Beleuchtung Quadrat Glasvitrine	0	5,00	0,00%	489,99 €	2.449,9
2005064	7	479 196-16	Lexmark 10N0217/LC Fingerspaltone	0	2,00	0,50%	17,99 €	35,9
2005067	8	24 4657 - 15	Stabile Boss Mini blau 5 Stk. Textmarker	0	5,00	0,00%	2,99 €	14,9
2005069	9	35 4233-15	Color LaserJet 2500L Auflösung 600 x 600 dpi 482 x 451 x 325 mm	0	2,00	0,00%	879,00 €	1.758,0
2005071	10	483 875-16	Prinrus schwarz/anthrazit Besprechungstühle	0	6,00	0,00%	109,99 €	659,9
2005073				0	1,00	0,00%	0,00 €	0,0

Suchen: Kopf (F8) Details (F9)

57 [Remote] M

Ohne Mehrfacherfassung erzeugen Sie aus einem Angebot eine Auftragsbestätigung, einen Lieferschein sowie eine abschließende Rechnung. Eine belegmäßige Reihenfolge oder sonstige Abhängigkeiten sind dabei nicht vorgesehen. Natürlich können Sie bei jedem Beleg Änderungen vornehmen.

Wie alle anderen Belege auch werden hier die Rechnungen tabellarisch angezeigt, die per Doppelklick in ihren Details aufgerufen werden können.

GRS Software GmbH - Fakturation - GRS Software GmbH, 66424 Homburg/Saar - [Rechnung]

RENr	Datum	AA	KdNr	Name1	Name2	PLZ	Ort	Netto (€)	Brutto (€)	MwSt-Betrag (€)	fällig	Netto	Brutto
2005051	05.01.2004	0	10150	GETRÄNKEHANDEL		66115	SAARBRÜCK	748,89	868,71	119,82	13.01.2004	1.464,63	1.696,97
2005052	05.01.2004	0	10160	REAL MASSIVBAU Gf		20245	HAMBURG	4.301,33	4.989,54	688,21	04.02.2004	8.412,66	9.758,69
2005053	05.01.2004	0	10180	STÜCKLER AG		66424	HOMBURG	3.511,71	4.073,58	561,87	19.01.2004	6.868,31	7.967,24
2005054	07.01.2004	0	10200	STURM & DRANG		66450	BEXBACH	2.051,16	2.379,35	328,19	06.02.2004	4.011,63	4.653,49
2005055	05.01.2004	0	10210	MB - TRANSPORT Gf		44263	DORTMUND	2.891,49	3.354,13	462,64	04.02.2004	5.695,30	6.560,15
2005056	07.01.2004	0	10541	STADT DORTMUND		73728	ESSLINGEN	5.584,67	6.478,22	893,55	15.01.2004	10.922,73	12.670,37
2005057	05.01.2004	0	10001	OPEW/ GMBH		41169	MÖNCHENGL	2.393,83	2.776,84	383,01	19.01.2004	4.691,98	5.431,10
2005058	07.01.2004	0	10001	OPEW/ GMBH		41169	MÖNCHENGL	1.523,97	1.767,81	243,84	15.01.2004	2.980,65	3.457,55
2005059	07.01.2004	0	10020	MERKUR GMBH		24111	KIEL	4.253,84	4.934,45	680,61	15.01.2004	8.319,69	9.650,84
2005060	06.01.2004	0	10050	MEST TAUBER SERV		95124	MAINZ	2.920,98	3.388,34	467,36	05.02.2004	5.712,95	6.626,91
2005061	07.01.2004	0	10060	REEL MARKETING &		66440	BLIESKASTE	4.404,08	5.108,73	704,65	15.01.2004	8.613,58	9.991,75
2005062	06.01.2004	0	10090	FLICH AG		30519	HANNOVER	1.354,08	1.570,73	216,65	05.02.2004	2.648,27	3.071,99
2005063	07.01.2004	0	10080	KLAUS-WERNER HU		55296	HARXHEIM	3.154,49	3.659,21	504,72	21.01.2004	6.169,68	7.156,83
2005064	07.01.2004	0	10100	BOOMTEC		70199	STUTTGART	7.032,31	8.157,48	1.125,17	06.02.2004	13.754,03	15.954,67
2005065	07.01.2004	0	10120	EXACTO KG		22089	HAMBURG	646,99	750,51	103,52	06.02.2004	1.265,38	1.467,84
2005066	09.01.2004	0	10140	FISCHER GMBH		80997	MÜNCHEN	1.160,73	1.346,45	185,72	17.01.2004	2.270,16	2.633,39
2005067	06.01.2004	0	10150	GETRÄNKEHANDEL		66115	SAARBRÜCK	1.433,46	1.662,81	229,35	06.02.2004	2.803,60	3.252,18
2005068	09.01.2004	0	10180	STÜCKLER AG		66424	HOMBURG	2.634,27	3.055,75	421,48	23.01.2004	5.152,11	5.976,45
2005069	09.01.2004	0	10210	MB - TRANSPORT Gf		44263	DORTMUND	1.961,60	2.275,46	313,86	23.01.2004	3.836,31	4.450,12
2005070	06.01.2004	0	10190	COIFFEUR AG		50733	KÖLN	2.222,15	2.577,69	355,54	20.01.2004	4.346,18	5.041,57
2005071	06.01.2004	0	10210	MB - TRANSPORT Gf		44263	DORTMUND	2.407,64	2.792,86	385,22	14.01.2004	4.708,93	5.462,36
2005072	06.01.2004	0	10900	SCHÖNFELDER & SÖ		A-5020	SALZBURG	1.446,00	1.446,00	0,00	14.01.2004	2.828,06	2.828,06
2005073	08.01.2004	0	10001	OPEW/ GMBH		41169	MÖNCHENGL	3.126,16	3.626,35	500,19	07.02.2004	6.114,26	7.092,54
2005074	08.01.2004	0	10020	MERKUR GMBH		24111	KIEL	734,98	852,58	117,60	16.01.2004	1.437,46	1.667,45
2005075	08.01.2004	0	10040	KFZWERKSTATT DENNIS MAIER		14193	BERLIN	3.879,00	4.489,64	620,64	16.01.2004	7.586,61	8.900,47
2005076	09.01.2004	0	10030	MICHAEL BANANI Gf		68165	MANNHEIM	5.644,28	6.547,36	903,08	17.01.2004	11.039,20	12.805,47
2005077	08.01.2004	0	10080	KLAUS-WERNER HU		55296	HARXHEIM	3.658,72	4.244,12	585,40	16.01.2004	7.155,82	8.300,75
2005078	08.01.2004	0	10080	KLAUS-WERNER HU		55296	HARXHEIM	820,05	951,26	131,21	16.01.2004	1.603,95	1.860,58
2005079	08.01.2004	0	10100	BOOMTEC		70199	STUTTGART	4.335,45	5.029,12	693,67	22.01.2004	8.479,43	9.836,14
2005080	08.01.2004	0	10160	REAL MASSIVBAU Gf		20245	HAMBURG	3.311,61	3.841,47	529,86	07.02.2004	6.476,98	7.513,30
2005081	16.01.2004	0	10060	REEL MARKETING &		66440	BLIESKASTE	5.349,99	6.205,99	856,00	15.02.2004	10.463,65	12.137,83

Zum Schluss haben Sie, wie im letzten Screenshot dargestellt, jede Menge Möglichkeiten

GRS Software GmbH - Fakturation - GRS Software GmbH, 66424 Homburg/Saar - [Statistiken]

Rechnungen

Geschäftsjahre von 2003 bis 2004

Monat	Jahr	2003	2004	Summe
1		381.219	149.366	530.585
2		432.961	0	432.961
3		482.869	0	482.869
4		455.071	0	455.071
5		484.138	0	484.138
6		470.021	0	470.021
7		486.207	0	486.207
8		460.410	0	460.410
9		495.267	0	495.267
10		485.528	0	485.528
11		449.294	0	449.294
12		490.974	0	490.974
Summe		5.573.957	149.366	5.723.323

57 [Remote] Michael Schumacher BSALZNER(EVERYBODY) R:\GRSWAWIST\DEMO 2004/8 (August 2004) (Build 1.0.250.1)

ten, Ihr Geschäft zu analysieren. Mit unterschiedlichen Abfragen haben Sie Ihre Aktivitäten ständig im Blick.

Systemvoraussetzung für diese Anwendung ist Windows 2000 oder höher sowie ein Rechner mit Prozessor Pentium P4 und ein Arbeitsspeicher von 256 MB RAM.



GRS Fakturation

Featureliste

Stand: 01.04.2005

GRS Fakturation - Grundversion

- **Angebotsverwaltung:**
Freitext, tabellarische Angebote, Textblöcke, Artikeltextblöcke
- **Auftragsverwaltung:**
Übernahme von Angeboten, Übergabe in alle anderen Belege, umfangreiche Filter-, Such- und Sortiermöglichkeiten, freie Formulargestaltung
- **Lieferscheinverwaltung:**
Übergabe in alle anderen Belegarten, umfangreiche Filter-, Such- und Sortiermöglichkeiten, freie Formulargestaltung
- **Rechnungslegung:**
Direkter Zahlungsausgleich, Übergabe in alle anderen Belege, umfangreiche Filter-, Such- und Sortiermöglichkeiten, freie Formulargestaltung
- **OP-Verwaltung Debitoren & Kreditoren:**
Zahlungsausgleich, Zahlungseingangsliste, OP-Liste, Mahnwesen incl. automatischem Mahnlauf, div. Mahntexte und -gebühren
Eingangsbuchrechnung mit Möglichkeit zur Zuweisung des Wareneinsatzes an Ausgangsbuchrechnungen
- **Garantieverwaltung:**
Verwaltung von Garantieabwicklungen, Übernahme aus allen Belegen möglich
- **Projektverwaltung:**
Möglichkeit zur Zusammenfassung aller zu einem Projekt zugehörigen Belege,
Statistische Auswertungen
- **Statistiken & Listen:**
Umsatzüberblick auf Zeitraum-, Kunden- & Artikel-Ebenen, ADM/Vertreter-Auswertungen, Projektumsätze, Kundengruppen-Auswertungen,
Rechnungsbuch, Umsatz/Provisions-Listen für ADM, Zahlungseingangslisten, u.v.a.m.
- **Anwender/Benutzer/Personalverwaltung:**
Erfassung aller personenrelevanten Daten, Urlaubskalender, Benutzerrechtevergabe
- **Stammdatenverwaltung:**
für Artikel, Kunden, Zahlungsziele, Lieferanten, u. v. a. m.

Optionen

- **DataWarehouse**
mit umfangreichen Produktgruppierungs- und Auswertemöglichkeiten
(bitte fordern Sie bei Interesse detaillierte Unterlagen an)
- **CRM (Customer Relationship Management)**
mit umfangreichen Erfassungs- und Auswertemöglichkeiten
(bitte fordern Sie bei Interesse detaillierte Unterlagen an)
- **Kassenbuch**
- **FIBU-Schnittstelle** zu DATEV für Ausgangsbuchrechnungen sowie Kassenbuch

Sonstige Dienstleistungen

- Installation, Einweisung vor Ort (ohne Spesen für Anreise, Übernachtung, Sonst. Reisekosten) sowie Formularanpassung an Geschäftsvordrucke
- Formulargestaltung bzw. -anpassung an Geschäftsvordrucke
- Update-Wartungsvertrag incl. Hotline sowie Formulargestaltung bzw. -anpassung