



GRS TG MANAGER

**Gute Software muss Kosten senken!
Steigern Sie Ihre Effizienz mit unserer
neuen Anwendung für die Medizintechnik.
Sprechen Sie mit uns, wir beraten Sie gerne.**

Programmbeschreibung

Mit unserer Software „GRS TG Manager“ können Sie medizinische Geräte und entsprechendes Anlagegut nach technischen und betriebswirtschaftlichen Gesichtspunkten verwalten. Die einfache Bedienoberfläche unter Windows verhilft auch dem DV-Anfänger zu einem raschen und intuitiven Einstieg in unsere leistungsfähige Anwendung. Stamm- und Bewegungsdaten werden einfach und klar dargestellt. Mit unserer optional angebotenen Zusatzanwendung „GRS Faktura“ erzeugen Sie schließlich die Rechnung für Ihre Leistungen und ergänzen selbstverständlich die Gerätehistorie entsprechend. Mit dieser Anwendung haben Sie genau das, was Sie für die Erledigung Ihrer Aufgaben brauchen, individuelle Userberechtigungen eingeschlossen.

Stammdaten werden nur bei der Erfassung oder bei Änderungen bearbeitet. Sie beinhalten sämtliche relevanten Daten Ihres Mandanten. Schließlich können Sie in der übersichtlichen Tabellendarstellung Ihre Suchbegriffe eingeben und gelangen auf diese Art und Weise sofort zu Ihrem Mandanten bzw. zu dessen Gerätebestand.

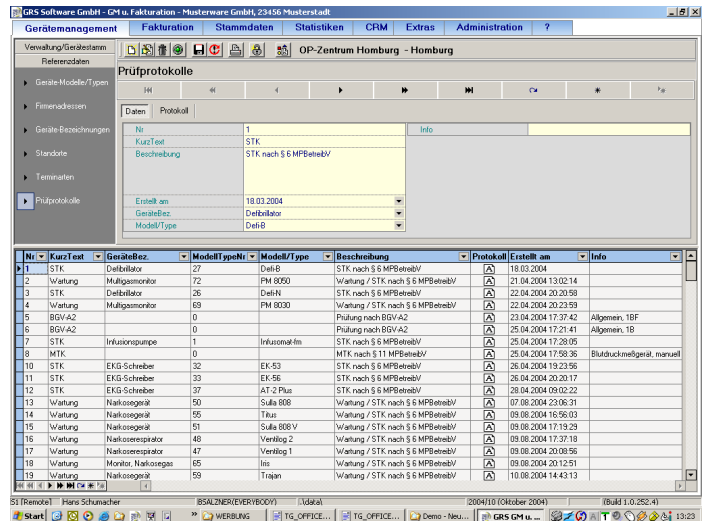

Bewegungsdaten bilden die tägliche Arbeit. Komfortabel wird jede Bewegung wie beispielsweise Reparatur oder Wartung an einem Gerät auftragsbezogen erfasst. So führt der Anwender auf einfachste Art zum Beispiel den Gerätelebenslauf innerhalb des Gerätebuches. Aufträge lassen sich sofort nach der Annahme und Eingabe ausdrucken. Im Sinne von Qualitätssicherung können Störungen dem Grunde nach definiert werden um diese später auszuwerten und zu analysieren. Die einmal eingegebenen Bewegungsdaten aktualisieren die Stammdaten, wie beispielsweise Termin, Reparaturkosten usw. automatisch.

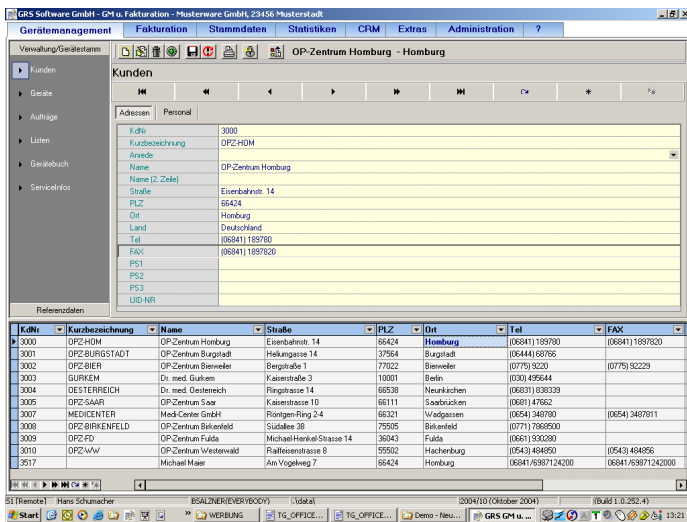

Referenzdaten werden wie bei den vorgenannten Stammdaten erwähnt, einmalig erfasst. Sie beinhalten die technischen und betriebswirtschaftlichen Daten eines Gerätes oder einer Anlage.

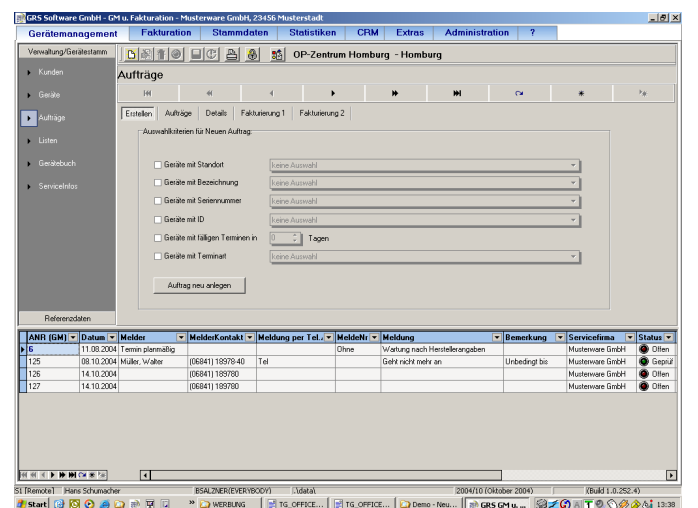

Auswertungen / Statistiken / Formulare

Die Stamm- und Bewegungsdaten bilden die Hauptsäulen der Anwendung. Zusammen mit umfangreichen und bedienerfreundlichen Suchfunktionen aus jeder Tabellendarstellung heraus sowie diversen anderen Auswertemöglichkeiten über Listen und Berichte bietet das Programm eine umfassende Geräteverwaltung.

Wartungsplanung

Der „GRS TG Manager“ verfügt über eine komfortable Wartungsplanung, wobei der Anwender selbst die Terminarten (z. B. Eichung, Wartung, usw.) pro Gerät bestimmen kann. Per Bildschirmanzeige bzw. über eine Auswertung lassen sich dann die Terminarten abrufen. Er definiert welche Terminarten für welche Geräte in welchem Zeitraum dargestellt werden sollen. Jede Variante ist erlaubt. Eine zusätzliche Kalenderfunktion bietet eine schnelle Übersicht.

Datenschnittstellen

Vom Anwender können problemlos Daten oder Tabelleninhalte in andere Anwendungen übergeben werden. Ferner stehen Schnittstellen zu anderen DV-Systemen verschiedener Hersteller für z. B. Finanzbuchhaltung zur Verfügung. Schließlich kann der „GRS TG Viewer“ angesteuert werden.

Programmversionen

Insgesamt stehen 3 Programmversionen zur Verfügung:

„GRS TG Viewer“ (Betrachter) ist optimal für den Inhaber der Geräte. Hierdurch wird ermöglicht, daß alle relevanten Gerätedaten beleglos dem Betreiber zugänglich gemacht werden können. Letztlich wird eine Kopie des Datenbestandes aus „GRS TG Office“ übermittelt, entweder vor Ort oder via Internet. Dadurch entfällt der gesamte Papierkram, eine enorme Erleichterung.

„GRS TG Manager“ (Ein-Mandant-Version) ermöglicht Ihnen die Verwaltung und Wartung Ihres Gerätebestandes. Alle Programmvorzüge wie beschrieben sind dabei in vollem Umfang enthalten.

„GRS TG Office“ (Multi-Mandanten-Version) ermöglicht Ihnen die Verwaltung und Wartung des Gerätebestandes mehrerer Kunden in einer Anwendung. Alle Programmvorzüge wie beschrieben sind dabei in vollem Umfang enthalten. Als Besonderheit ist herauszustellen, daß der Datenbestand eines Kunden herausgefiltert und per Internet beleglos und ortsungebunden diesem übermittelt werden kann. Die einzige Voraussetzung hierfür ist die Installation des „GRS TG Viewers“ bei dem Datenempfänger.

Zusatzmodul „GRS Faktura“

Mit dem optional angebotenen Zusatzmodul können Sie zunächst Ihre Leistungen anbieten, bestätigen und schließlich auch abrechnen. Wie bereits erwähnt mit „Durchschlag“ auf das Geräteleben. Darüber hinaus haben Sie eine übersichtliche OP-Verwaltung sowie ein integriertes, mehrstufiges Mahnwesen. Ferner ist ein umfassender Statistikteil vorhanden, der viele Fragen per Knopfdruck beantwortet. Lassen Sie sich von der Menümaske inspirieren.

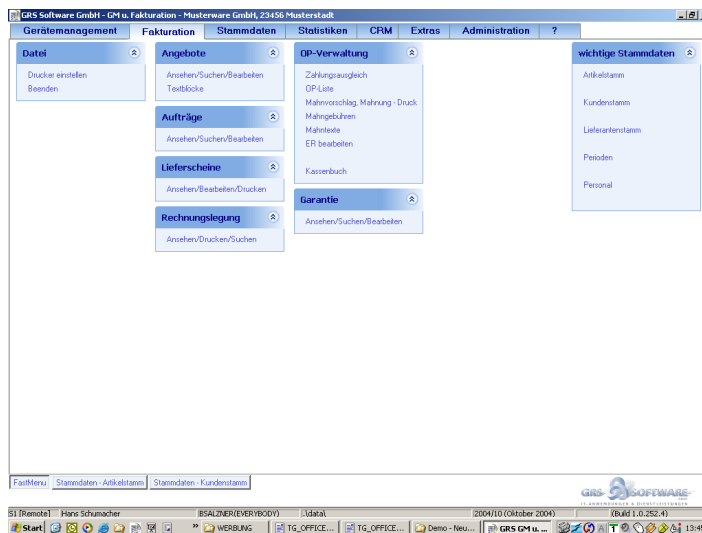

Installationsvoraussetzungen

Windows 2000 oder XP, NT 4.0, PC mit Pentium III (oder komp.) Prozessor (oder höher), 128 MB RAM, min. 50 MB Festplattenkapazität.

Unsere Dienstleistungen

Installation und Einweisung der Anwender vor Ort sowie die Ersteinrichtung von Geschäftsvordrucken sind Grundbestandteil unserer Dienstleistungen. Darüber hinaus bieten wir Ihnen für unsere Softwareprodukte den Abschluss eines Wartungsvertrages an. Darin enthalten sind alle Maßnahmen zur Aufrechterhaltung der Betriebsbereitschaft der Software, alle Updates die aus der Programmweiterentwicklung resultieren sowie eine telefonische Service-Hotline. Auf Wunsch bieten wir auch Fernwartung oder -diagnose an.

Demo-Version

Bitte fordern Sie eine Demo-Version dieser Anwendung bei uns an, per Telefon, per Postkarte, per Fax, per Email oder starten Sie einen Download dieser Anwendung von unserer Homepage. Natürlich völlig unverbindlich. Die erforderlichen Adressdaten finden Sie auf der letzten Seite dieser Produktinformation.

Produktpräsentationen

Bitte vereinbaren Sie einen Präsentationstermin mit uns. Wir kommen zu Ihnen. Gerne und unverbindlich.

GRS Technisches Gerätemanagement

Stand: 01.01.2007

Wesentliche Features	Viewer	TG Manager	TG Office
- Überblick über alle vorhandenen Geräte mit umfangreichen Such-, Filter- und Sortiermöglichkeiten;	✓	✓	✓
- komfortabler Druck des Gerätebuches mit allen erforderlichen Details;	✓	✓	✓
- Übersicht über alle Vorgänge zu einem Gerät;	✓	✓	✓
- Überblick über Gerätestatus, Wartungsintervalle, Kundendienst, Ansprechpartner;	✓	✓	✓
- Überblick über die Kostenentwicklung pro Gerät;	✓	✓	✓
- Ausdruck aller Daten im Listenformat;	✓	✓	✓
- Möglichkeit zum Export der Daten in gängige Formate (Excel, PDF, HTML, etc.);	✓	✓	✓
- automatischer Datenabgleich mit Serviceunternehmen;	✓		✓
- Referenzdaten (Standorte, Terminarten, Prüfprotokolle, Hersteller, Servicefirmen, Lieferanten, Modelltypen, Geräte-Normbezeichnungen) anlegen, ändern und löschen;		✓	✓
- vordefinierte Referenzdaten bereits bei Installation zur direkten Verwendung enthalten;		✓	✓
- Geräte anlegen, ändern, deaktivieren;		✓	✓
- Termine zu Geräten verwalten (z.B. Wartungstermine, Prüftermine, etc.);		✓	✓
- Bewegungen manuell zu Geräten erfassen;		✓	✓
- automatische Bewegungseinträge bei Änderung von Gerätestati;		✓	✓
- Erstellung von Einzel- und Sammelaufträgen für Service / Prüfung / Wartung / Reparatur;		✓	✓
- eigene Aufträge sowie Aufträge an fremde Dritte (Reparatur-Firmen, Gerätehersteller);		✓	✓
- pro Mandant Erstellung von Sammelaufträgen nach diversen Kriterien (alle Geräte, nach Standort, nach Norm-Bezeichnung, nach bestimmter Terminart, u.v.a.m.);		✓	✓
- die Prüfung kann einzeln oder komplett pro Auftrag bestätigt werden und löst eine Bewegung beim Gerät aus;		✓	✓
- Stornierung mit Angabe des Stornogrundes;		✓	✓
- Übergabe der Auftragsdaten in die GRS Fakturation zur weiteren abrechnungstechnischen Behandlung (Rechnungslegung, Mahnwesen, Statistiken und Listen);			✓
- vordefinierte Liste für (fällige) Termine, Gerätebestand, Kostenanalyse, etc.;		✓	✓
- frei definierbare Listen, Berichte und Auswertungen für den individuellen Bedarf;		✓	✓
- mandantenübergreifende Berichte und Auswertungen;			✓
- Erfassung der Einweisungen von Beauftragten und sonstigen Personen;		✓	✓
- Erfassung mandantenübergreifender Serviceinfos für Geräte bestimmter Hersteller;		✓	✓
- Export der mandantspezifischen Daten zum Abgleich der Bewegungen lokaler Viewer-Installationen beim Kunden;			✓
- nahtlose Integration der GRS Fakturation in das GRS Gerätemanagement (siehe Optionen).			✓

GRS Software GmbH - 66424 Homburg
Tel. +49 (0) 6841 18978-0 - Fax +49 (0) 6841 18978-20
www.grs-software.de - office@grs-software.de